

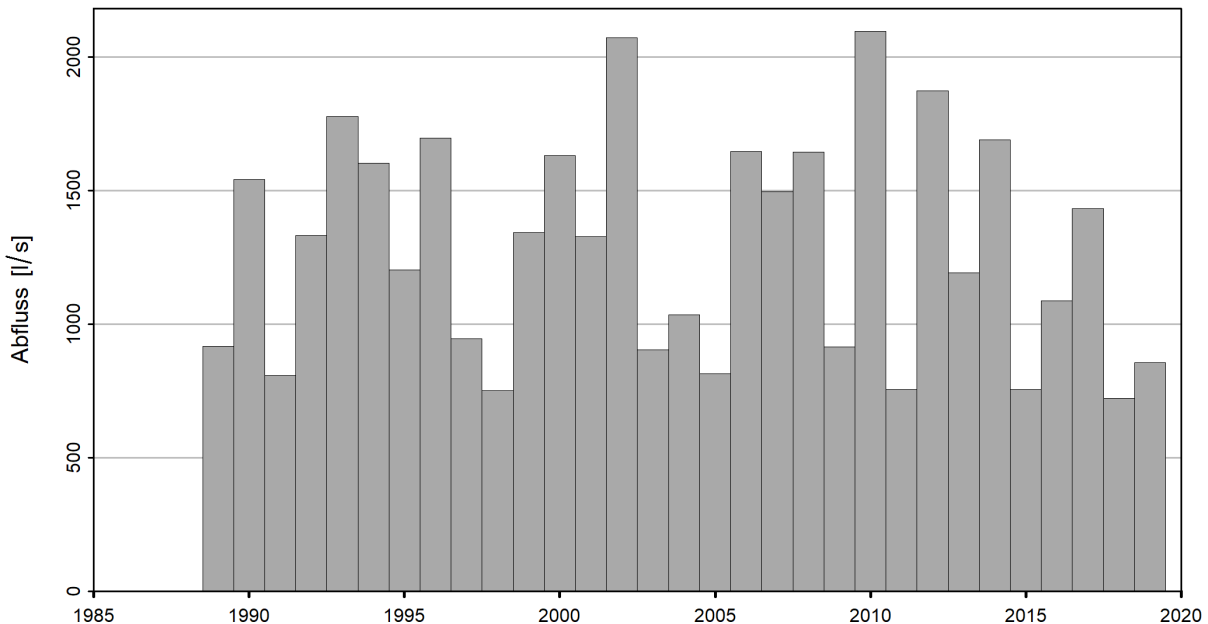

Niedrigwasserwahrscheinlichkeiten (Jahresniedrigwasser NM7Q)

Ifis - Langnau (EDV: 2603)

NM7Q der gesamten Beobachtungsperiode 1.4.1989 – 31.3.2020



Statistik der NM7Q der Auswertungsperiode 1.4.1989 – 31.3.2020 (31 Jahre)



Diagramm der Wiederkehrwerte (Abfluss) und ihrer Unsicherheit für eine gegebene Wiederkehrperiode.

Die rote Kurve ist die beste Schätzung. Die blauen Kurven zeigen das 95%-Vertrauensintervall der Wiederkehrwerte.

Die Punkte sind Beobachtungen, denen empirische Wiederkehrperioden zugeordnet werden. Diese hängen nur von der Grösse der Stichprobe ab.

Die Regularitätsbedingungen werden verletzt. Berechnung der Maximum-Likelihood-Schätzer ist möglich, allerdings haben sie nicht die standard-asymptotischen Eigenschaften.

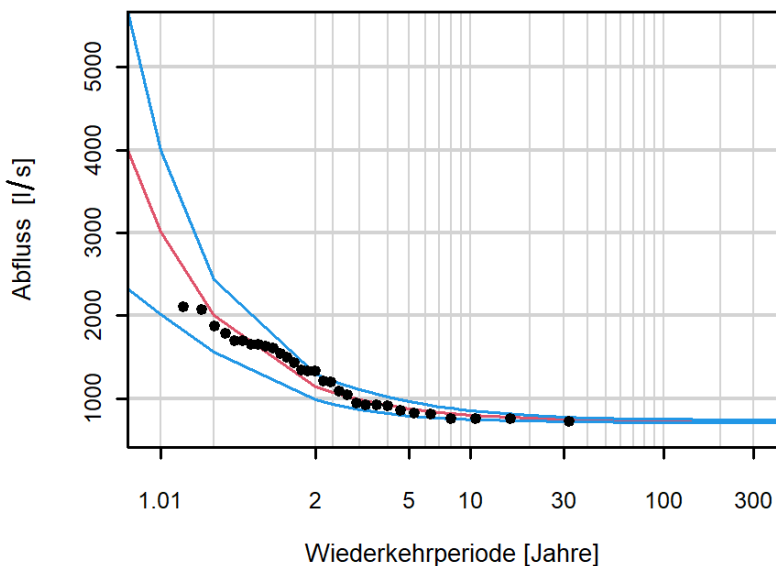
Tabelle der geschätzten Wiederkehrwerte

Wiederkehrperiode [Jahre]	Abfluss [l/s]	Vertrauensintervall [l/s]
2	1144	1321 - 966
10	799	864 - 735
30	749	782 - 716
100	730	752 - 707
300	724	746 - 702

Tabelle der niedrigsten NM7Q

NM7Q-Datum (±3 Tage)	Abfluss [l/s]	Geschätzte Wiederkehrperiode [Jahre]
23.10.2018	723	>150
18.08.1998	751	28
16.11.2015	755	24
29.11.2011	756	24
19.09.1991	808	9



Jahresniedrigwasser NM7Q

Die Niedrigwasserkenngrosse NM7Q gibt den kleinsten, über 7 aufeinanderfolgende Tage gemittelten Abfluss innerhalb eines Niedrigwasserjahres an (Bsp.: NM7Q vom 1. Mai = Mittelwert vom 28. April – 4. Mai). Das Niedrigwasserjahr dieser Station erstreckt sich über folgende Periode: 1. April – 31. März.

Verteilungsfunktion und Schätzmethoden

- Es wird angenommen, dass die Extrema der Beobachtungen unabhängig sind und einer verallgemeinerten Extremwertverteilung (Generalized Extreme Value distribution, GEV) folgen.
- Die Parameter der Verteilung werden mit der Maximum Likelihood-Methode bestimmt.
- Die Vertrauensintervalle werden mit der Delta-Methode geschätzt.

Daten und Datenqualität

- Die Daten sind qualitätsgeprüft, aber nicht homogenisiert.
- Anzahl fehlender Jahre: 0

Analysegrafik

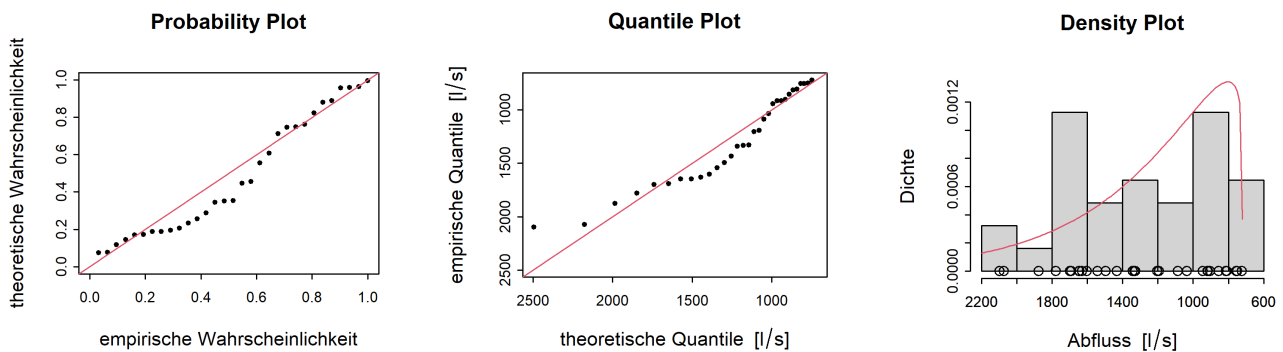

Probability Plot: Diagramm der empirischen vs. der theoretischen Wahrscheinlichkeiten. Die theoretischen Wahrscheinlichkeiten werden mit der modellierten GEV geschätzt. Würden die Punkte auf der Diagonalen (rote Linie) liegen, wäre der Fit perfekt.

Quantile Plot: Diagramm der empirischen vs. der theoretischen Quantile. Die theoretischen Quantile werden mit der modellierten GEV geschätzt. Würden die Punkte auf der Diagonalen (rote Linie) liegen, wäre das Modell perfekt.

Density Plot: Histogramm der Extrema. Die rote Linie bezeichnet die geschätzte GEV-Dichte-Verteilung.

Zusätzliche Informationen

- Durchschnittsabfluss der NM7Q (Auswertungsperiode): 1286.3 l/s
- Fläche des Einzugsgebietes: 187 km²
- Mittlere Höhe des Einzugsgebietes: 1039 m ü.M.