

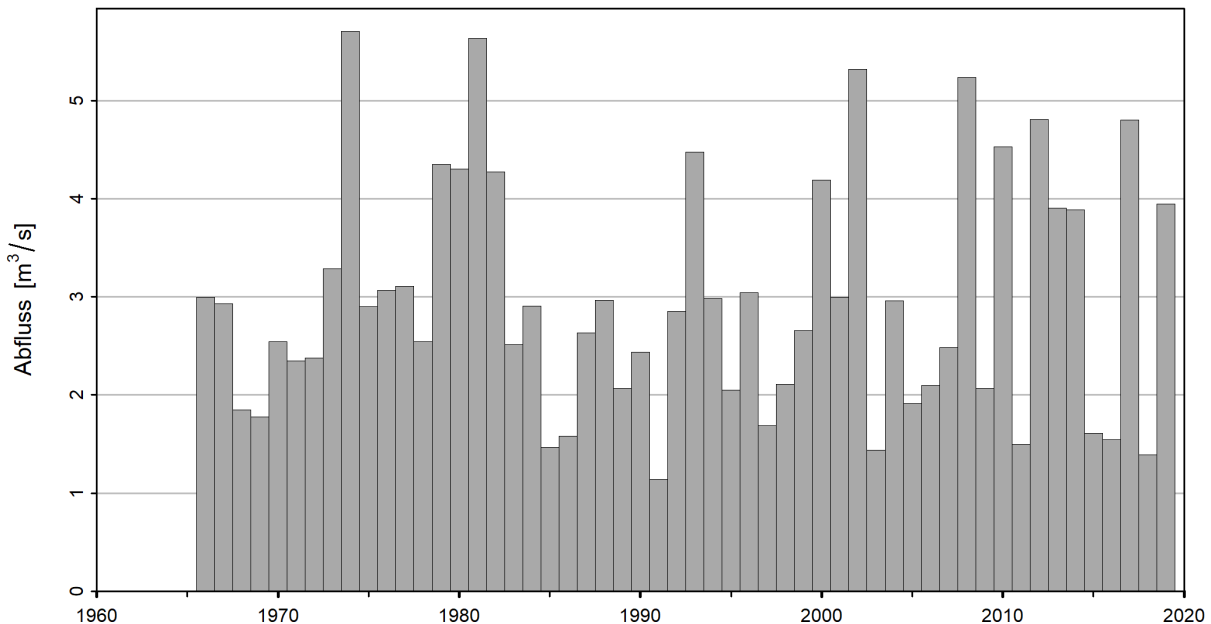

## Niedrigwasserwahrscheinlichkeiten (Jahresniedrigwasser NM7Q) Thur - Jonschwil, Mühlau (EDV: 2303)

NM7Q der gesamten Beobachtungsperiode 1.4.1966 – 31.3.2020



Statistik der NM7Q der Auswertungsperiode 1.4.1966 – 31.3.2020 (54 Jahre)

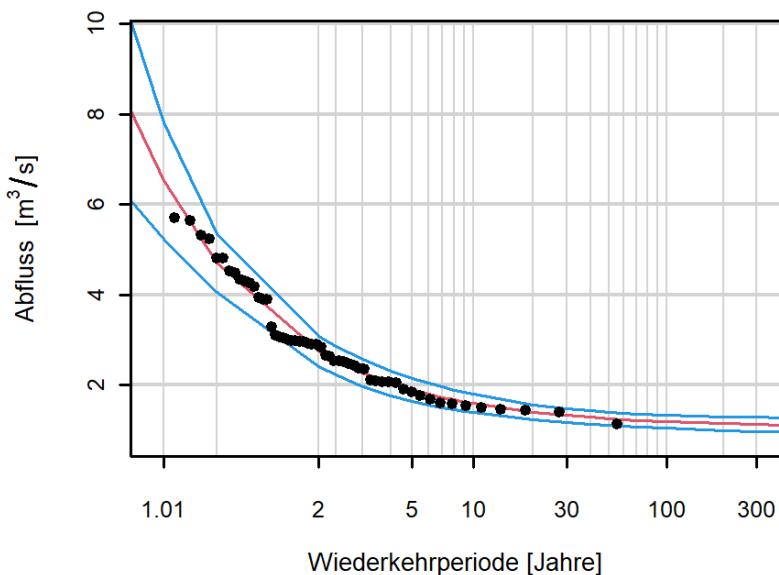

**Diagramm der Wiederkehrwerte (Abfluss) und ihrer Unsicherheit für eine gegebene Wiederkehrperiode.**

Die rote Kurve ist die beste Schätzung. Die blauen Kurven zeigen das 95%-Vertrauensintervall der Wiederkehrwerte.

Die Punkte sind Beobachtungen, denen empirische Wiederkehrperioden zugeordnet werden. Diese hängen nur von der Grösse der Stichprobe ab.

Die Regularitätsbedingungen werden verletzt. Berechnung der Maximum-Likelihood-Schätzer ist möglich, allerdings haben sie nicht die standard-asymptotischen Eigenschaften.

**Tabelle der geschätzten Wiederkehrwerte**

Wiederkehrperiode [Jahre]	Abfluss [m³/s]	Vertrauensintervall [m³/s]
2	2.75	3.14 - 2.37
10	1.60	1.83 - 1.36
30	1.33	1.50 - 1.16
100	1.20	1.36 - 1.03
300	1.14	1.31 - 0.96

**Tabelle der niedrigsten NM7Q**

NM7Q-Datum (±3 Tage)	Abfluss [m³/s]	Geschätzte Wiederkehrperiode [Jahre]
07.09.1991	1.14	>150
28.07.2018	1.39	21
26.08.2003	1.44	17
29.10.1985	1.47	15
29.11.2011	1.50	13



## Jahresniedrigwasser NM7Q

Die Niedrigwasserkenngrosse NM7Q gibt den kleinsten, über 7 aufeinanderfolgende Tage gemittelten Abfluss innerhalb eines Niedrigwasserjahres an (Bsp.: NM7Q vom 1. Mai = Mittelwert vom 28. April – 4. Mai). Das Niedrigwasserjahr dieser Station erstreckt sich über folgende Periode: 1. April – 31. März.

### Verteilungsfunktion und Schätzmethoden

- Es wird angenommen, dass die Extrema der Beobachtungen unabhängig sind und einer verallgemeinerten Extremwertverteilung (Generalized Extreme Value distribution, GEV) folgen.
- Die Parameter der Verteilung werden mit der Maximum Likelihood-Methode bestimmt.
- Die Vertrauensintervalle werden mit der Delta-Methode geschätzt.

### Daten und Datenqualität

- Die Daten sind qualitätsgeprüft, aber nicht homogenisiert.
- Anzahl fehlender Jahre: 0

### Analysegrafik

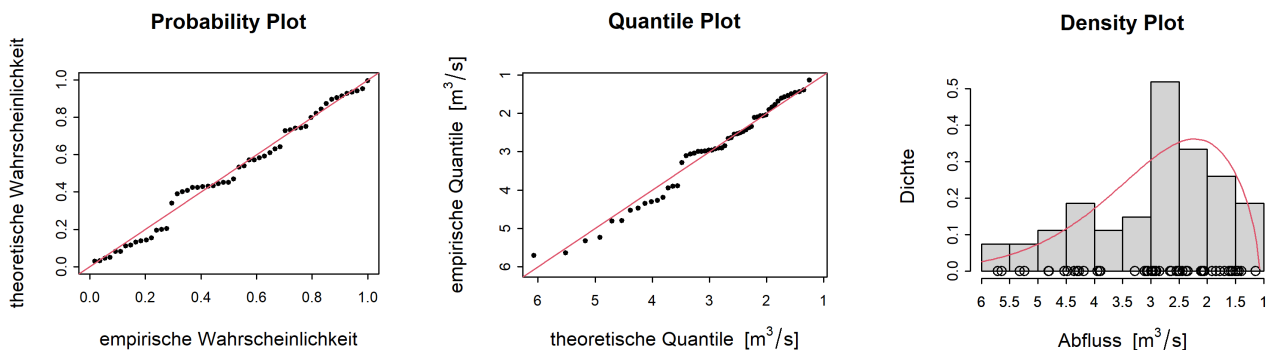

**Probability Plot:** Diagramm der empirischen vs. der theoretischen Wahrscheinlichkeiten. Die theoretischen Wahrscheinlichkeiten werden mit der modellierten GEV geschätzt. Würden die Punkte auf der Diagonalen (rote Linie) liegen, wäre der Fit perfekt.

**Quantile Plot:** Diagramm der empirischen vs. der theoretischen Quantile. Die theoretischen Quantile werden mit der modellierten GEV geschätzt. Würden die Punkte auf der Diagonalen (rote Linie) liegen, wäre das Modell perfekt.

**Density Plot:** Histogramm der Extrema. Die rote Linie bezeichnet die geschätzte GEV-Dichte-Verteilung.

### Zusätzliche Informationen

- Durchschnittsabfluss der NM7Q (Auswertungsperiode): 3.0 m<sup>3</sup>/s
- Fläche des Einzugsgebietes: 493 km<sup>2</sup>
- Mittlere Höhe des Einzugsgebietes: 1021 m ü.M.