

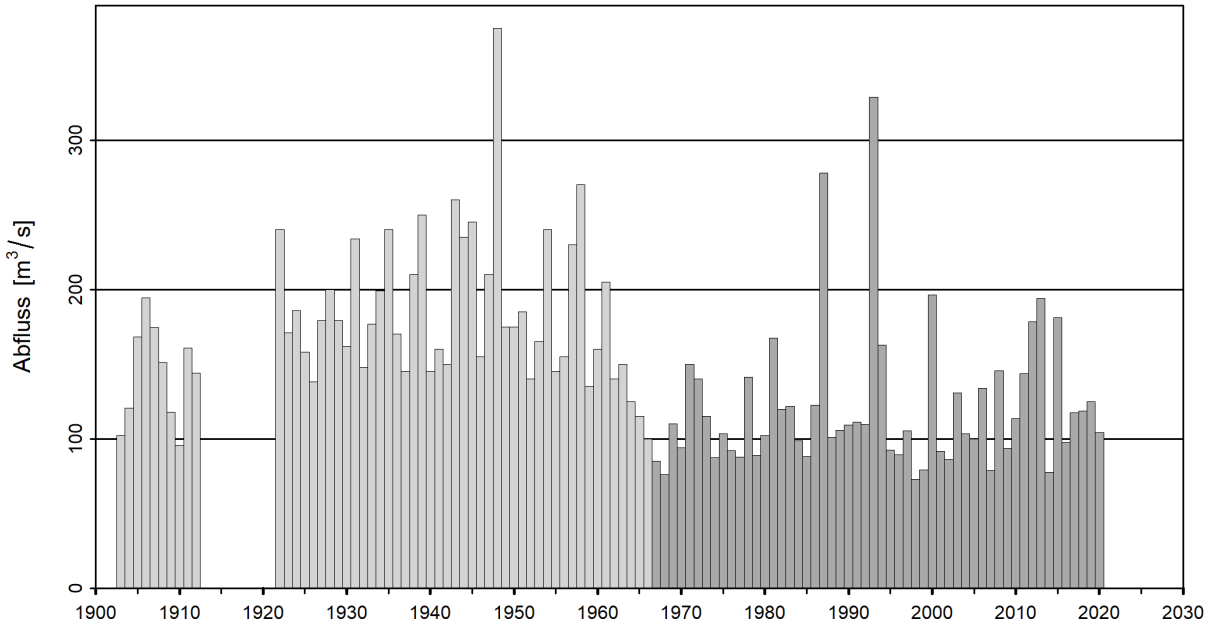

Hochwasserwahrscheinlichkeiten (Jahreshochwasser)

Vispa - Visp (EDV: 2351)

Jahreshochwasser der gesamten Beobachtungsperiode 1903-2020



Statistik der Jahreshochwasser der Auswertungsperiode 1967-2020 (54 Jahre)



Diagramm der Wiederkehrwerte (Abfluss) und ihrer Unsicherheit für eine gegebene Wiederkehrperiode.

Die rote Kurve ist die beste Schätzung. Die blauen Kurven zeigen das 95%-Vertrauensintervall der Wiederkehrwerte.

Die Punkte sind Beobachtungen, denen empirische Wiederkehrperioden zugeordnet werden. Diese hängen nur von der Grösse der Stichprobe ab.

Tabelle der geschätzten Wiederkehrwerte

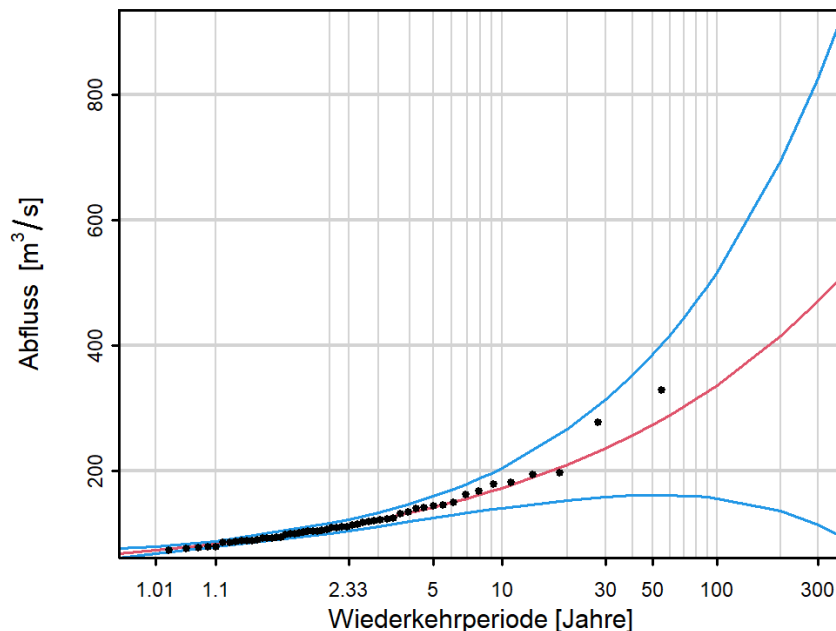
Wiederkehrperiode [Jahre]	Abfluss [m ³ /s]	Vertrauensintervall [m ³ /s]
2	108	99.3 - 116
10	172	140 - 204
30	235	158 - 313
100	336	156 - 517
300	470	114 - 827

Tabelle der höchsten jährlichen Extrema

Datum	Abfluss [m ³ /s]	Geschätzte Wiederkehrperiode [Jahre]
24.09.1993	329	93
24.08.1987	278	53
15.10.2000	196	16
29.07.2013	194	15
10.08.2015	181	12

Schätzwerte. Für Dimensionierungen werden umfassendere Untersuchungen empfohlen.



Verteilungsfunktion und Schätzmethoden

- Es wird angenommen, dass die Extrema der Beobachtungen unabhängig sind und einer verallgemeinerten Extremwertverteilung (Generalized Extreme Value distribution, GEV) folgen.
- Die Parameter der Verteilung werden mit der Maximum Likelihood-Methode bestimmt.
- Die Vertrauensintervalle werden mit der Delta-Methode geschätzt.

Daten und Datenqualität

- Die Daten sind qualitätsgeprüft, aber nicht homogenisiert.
- Anzahl fehlender Jahre: 0

Analysegrafik

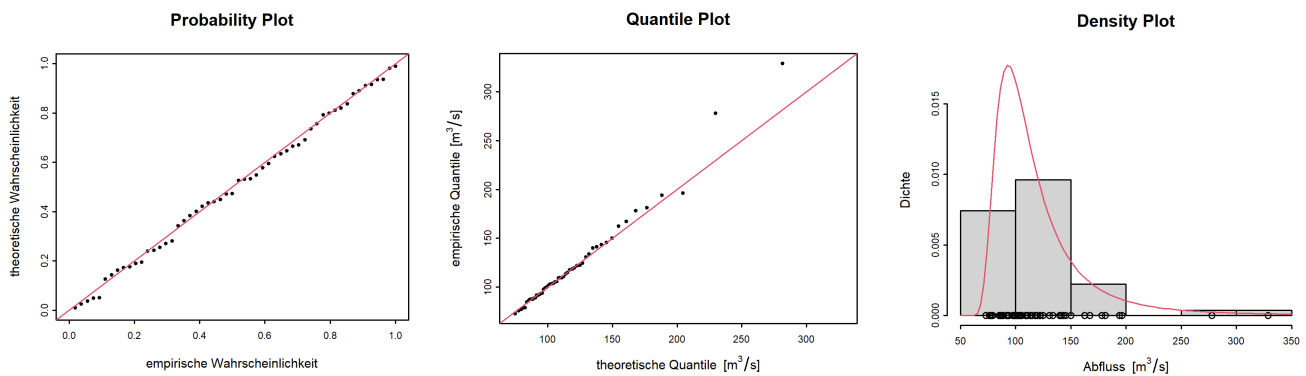

Probability Plot: Diagramm der empirischen vs. der theoretischen Wahrscheinlichkeiten. Die theoretischen Wahrscheinlichkeiten werden mit der modellierten GEV geschätzt. Würden die Punkte auf der Diagonalen (rote Linie) liegen, wäre der Fit perfekt.

Quantile Plot: Diagramm der empirischen vs. der theoretischen Quantile. Die theoretischen Quantile werden mit der modellierten GEV geschätzt. Würden die Punkte auf der Diagonalen (rote Linie) liegen, wäre das Modell perfekt.

Density Plot: Histogramm der Extrema. Die rote Linie bezeichnet die geschätzte GEV-Dichte-Verteilung.

Zusätzliche Informationen

- Durchschnittsabfluss der Jahreshochwasser (Auswertungsperiode): 121 m³/s
- Fläche des Einzugsgebietes: 786 km²
- Mittlere Höhe des Einzugsgebietes: 2648 m ü.M.

Einschränkung der Auswertungsperiode aufgrund der Beeinflussung durch Speicherkraftwerke (insbesondere Stausee Mattmark, Inbetriebnahme 1967)