

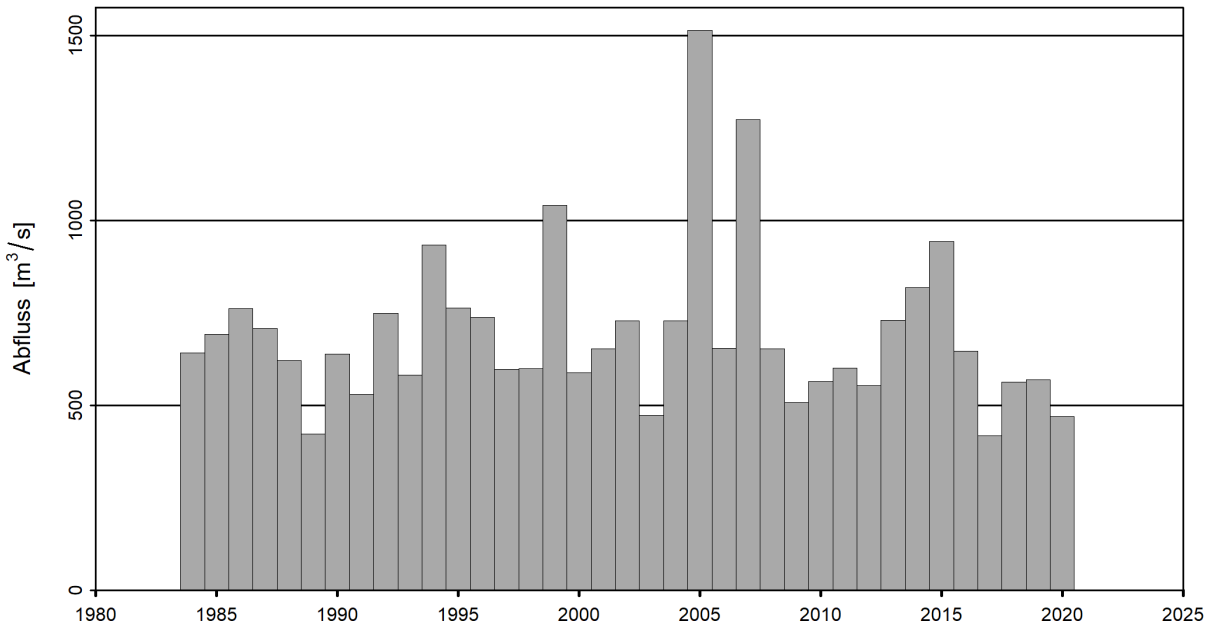

Hochwasserwahrscheinlichkeiten (Jahreshochwasser)

Aare - Hagneck (EDV: 2085)

Jahreshochwasser der gesamten Beobachtungsperiode 1984-2020



Statistik der Jahreshochwasser der Auswertungsperiode 1984-2020 (37 Jahre)



Diagramm der Wiederkehrwerte (Abfluss) und ihrer Unsicherheit für eine gegebene Wiederkehrperiode.

Die rote Kurve ist die beste Schätzung. Die blauen Kurven zeigen das 95%-Vertrauensintervall der Wiederkehrwerte.

Die Punkte sind Beobachtungen, denen empirische Wiederkehrperioden zugeordnet werden. Diese hängen nur von der Grösse der Stichprobe ab.

Tabelle der geschätzten Wiederkehrwerte

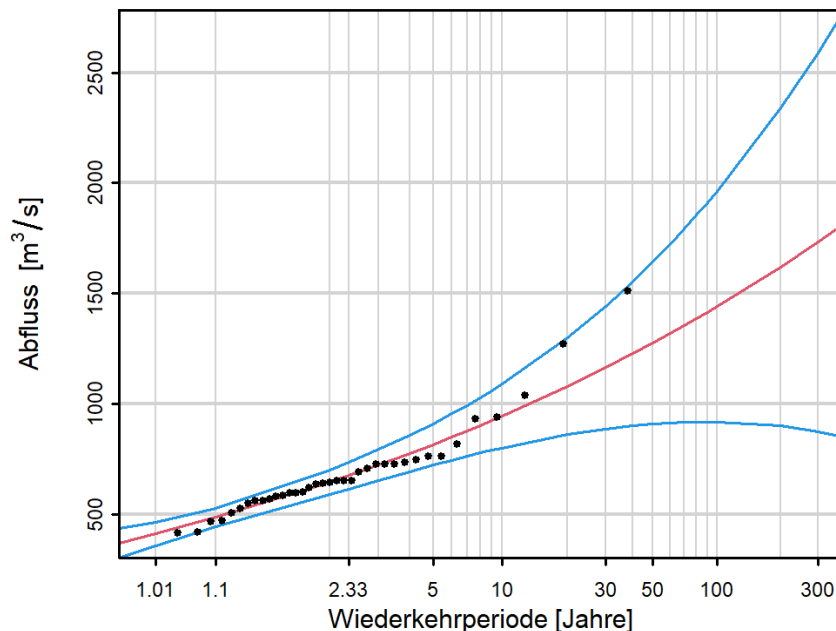
Wiederkehrperiode [Jahre]	Abfluss [m ³ /s]	Vertrauensintervall [m ³ /s]
2	646	591 - 701
10	945	801 - 1090
30	1165	887 - 1443
100	1441	919 - 1963
300	1732	874 - 2590

Tabelle der höchsten jährlichen Extrema

Datum	Abfluss [m ³ /s]	Geschätzte Wiederkehrperiode [Jahre]
23.08.2005	1514	134
09.08.2007	1273	49
14.05.1999	1040	16
06.05.2015	943	10
19.05.1994	933	9

Schätzwerte. Für Dimensionierungen werden umfassendere Untersuchungen empfohlen.



Verteilungsfunktion und Schätzmethoden

- Es wird angenommen, dass die Extrema der Beobachtungen unabhängig sind und einer verallgemeinerten Extremwertverteilung (Generalized Extreme Value distribution, GEV) folgen.
- Die Parameter der Verteilung werden mit der Maximum Likelihood-Methode bestimmt.
- Die Vertrauensintervalle werden mit der Delta-Methode geschätzt.

Daten und Datenqualität

- Die Daten sind qualitätsgeprüft, aber nicht homogenisiert.
- Anzahl fehlender Jahre: 0

Analysegrafik

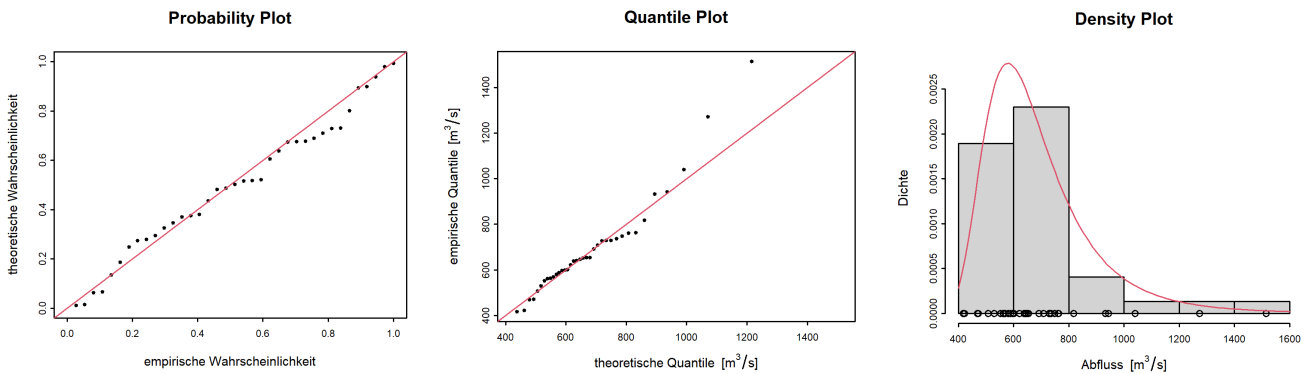

Probability Plot: Diagramm der empirischen vs. der theoretischen Wahrscheinlichkeiten. Die theoretischen Wahrscheinlichkeiten werden mit der modellierten GEV geschätzt. Würden die Punkte auf der Diagonalen (rote Linie) liegen, wäre der Fit perfekt.

Quantile Plot: Diagramm der empirischen vs. der theoretischen Quantile. Die theoretischen Quantile werden mit der modellierten GEV geschätzt. Würden die Punkte auf der Diagonalen (rote Linie) liegen, wäre das Modell perfekt.

Density Plot: Histogramm der Extrema. Die rote Linie bezeichnet die geschätzte GEV-Dichte-Verteilung.

Zusätzliche Informationen

- Durchschnittsabfluss der Jahreshochwasser (Auswertungsperiode): 693 m³/s
- Fläche des Einzugsgebietes: 5112 km²
- Mittlere Höhe des Einzugsgebietes: 1368 m ü.M.